

Westhouse



2020





Le mot du Maire



Lievi Weschere, lievi Wescher,

L'année 2020 restera certainement dans nos mémoires comme étant celle du COVID 19. Nous avons dû faire face à des défis inédits à ce jour. Notre vie en a été impactée et nous avons été obligés de nous adapter. Le port du masque, la distanciation, le lavage des mains et même le rationnement de nos déplacements font désormais partie de notre quotidien.

Il en a été de même pour le Conseil Municipal.

Elus en mars, forts de la confiance des Wescher, nous avons pris nos fonctions fin mai après le premier confinement. Le Conseil Municipal fonctionne, les Commissions sont formées et s'investissent au fur et à mesure de l'émergence de projets.

Des chantiers engagés par l'ancienne mandature - le parking de la grange Sur, la placette Rue du Maréchal Joffre - sont en cours de finalisation, car il ne reste plus que les plantations à réaliser.

D'autres ont déjà vu le jour. Je citerais le rehaussement des parterres de la place et de la rue Principale, embellis par l'adjonction de vivaces économes en eau, les travaux du SDEA rue du Maréchal Joffre, avec l'élargissement d'une partie de trottoirs et le remplacement des luminaires. Ce chantier devrait toucher à sa fin début janvier.

Le réaménagement de la zone de loisirs est également à l'étude. Notre volonté serait de faire profiter toutes les générations du nouvel agencement. Pour ce projet, nous pourrions bénéficier d'une subvention de 33% de la part du Conseil Départemental 67.

Avec le deuxième confinement, nos commerces ont été à nouveau contraints de fermer boutique. Cette privation d'activités aura, à n'en pas douter, des conséquences inéluctables. J'invite donc les habitants de WESTHOUSE à privilégier les entreprises de notre commune.

Il en est de même pour nos associations. Privées de manifestations et de locaux, elles vivent une situation complexe. Elles, qui en général, étaient les garantes d'un village vivant et animé, doivent faire preuve de courage pour faire face à la situation actuelle. Je voudrais, ici, les assurer du soutien de la Municipalité.

Encore un mot pour nos aînés pour lesquels le traditionnel repas de Noël ne pourra avoir lieu à cause du contexte sanitaire. En lieu et place, la Municipalité a offert à ses séniors un colis avec des produits locaux.

Cette pandémie a indéniablement mis un frein à la vie publique et relationnelle des Wescher. Nos concitoyens ressentent une certaine lassitude et cela se constate avec la recrudescence des incivilités. Alors pourquoi ne pas se laisser aller à l'air du temps ? Laissons-nous gagner par la magie de Noël, goûtons aux illuminations, renouons avec la joie de nous retrouver en famille, surprenons-nous à oser rêver un peu...



Je tiens également, ici, à remercier les Adjoints, le Conseil Municipal, les agents techniques, les ATSEM et les Secrétaires de Mairie pour leur soutien et leur investissement.

Je vous souhaite à tous de passer de belles fêtes de fin d'année dans la joie et la douceur.

Halte eich güet, un alles güete fers neje johr !

**Votre Maire
Christian STRIEBEL**



Informations du

Mairie de Westhouse

137 rue Principale
Téléphone : 03 88 74 40 05

www.westhouse.info

Courriel : mairie.westhouse@wanadoo.fr

Heures d'ouverture de la mairie

Lundi, mardi, vendredi
de 8 h à 12 h et de 13 h à 17 h
Mercredi et jeudi
de 8 h à 12h

Permanence du Maire
Mardi
de 8 h à 12 h et sur rendez-vous

Biodéchets

Les bioseaux et sacs kraft sont disponibles en mairie. D'après les informations du SMICTOM, la dotation des 100 sacs kraft doit suffire pour une année.

Demande de passeport et de carte nationale d'identité

Pour rappel, le secrétariat de la mairie n'instruit plus les demandes de passeports, ni les demandes de cartes nationales d'identité. Vous devez vous adresser à l'une des mairies suivantes : Erstein, Sélestat, Obernai, Molsheim ou Strasbourg.

A noter que certaines mairies proposent des rendez-vous pour éviter les files d'attente. Il est donc préférable de les appeler avant de vous déplacer.

Pour gagner du temps, vous pouvez faire une pré-demande en ligne via votre ordinateur, votre tablette ou votre smartphone sur le site <http://predemande-cni.ants.gouv.fr/>

Depuis le 1er janvier 2014, les cartes nationales d'identité sont valables 15 ans pour les personnes majeures. Celles établies entre le 1er janvier 2004 et le 31 décembre 2013 sont automatiquement prolongées de 5 ans. Cependant, comme certains pays n'acceptent pas ces cartes prolongées, si vous avez un projet de voyage à l'étranger, votre CNI pourra être remplacée mais uniquement sur présentation d'un justificatif de ce voyage.

Autorisation de sortie du territoire pour un mineur

Depuis le 15 janvier 2017, un enfant mineur qui vit en France et voyage à l'étranger, soit seul soit accompagné par un tiers autre que ses parents, doit être muni, en plus de sa carte nationale d'identité, d'une autorisation de sortie du territoire (AST). Il s'agit d'un formulaire établi et signé par un parent (formulaire cerfa n°15646*01 à télécharger sur internet). Un enfant qui est en possession d'un passeport n'a pas besoin de cette autorisation, le passeport seul suffit.

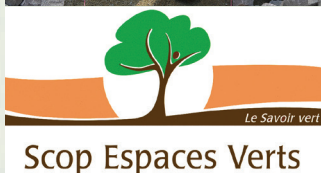

Aménagements paysagers et Entretien des espaces verts

Entreprise certifiée ISO 9001 - ISO 14001 - OHSAS 18001
Évaluée RSE selon la norme ISO 26000 : Niveau 3 «confirmé»

23, rue du Tramway - 67114 ESCHAU
Tél. : 03 88 59 05 00 - Fax : 03 88 59 06 66
www.scop-espaces-verts.fr



secrétariat de Mairie

PACS

Depuis le 1er novembre 2017, les personnes voulant contracter un PACS (pacte civil de solidarité) ne devront plus se rendre au Tribunal d'Instance mais à la mairie de leur domicile.

Pour se pacser, les partenaires doivent se présenter ensemble en mairie (modalités et liste des pièces à demander au préalable en mairie).

Le dossier sera instruit par les services de la mairie et la convention sera rendue, signée par le Maire.

Etablir un PACS chez un notaire reste néanmoins possible, mais payant.

Les demandes de modifications et dissolutions de PACS antérieures au 1er novembre 2017 sont à déposer dans les mairies des villes dans lesquelles le Tribunal était détenteur du PACS.

Pour plus d'informations :

<https://www.service-public.fr/particulier/mesdroits>

Recensement militaire

Le recensement militaire étant obligatoire, les jeunes atteignant 16 ans en 2021 sont priés de passer en mairie pour se faire recenser au cours du trimestre de leurs 16 ans, muni du livret de famille des parents, d'un n° de téléphone et d'une adresse mail.

Autres démarches administratives

Vous pouvez utiliser les formulaires disponibles sur le site www.service-public.fr

Vous avez également la possibilité de vous renseigner en appelant le 3939 au prix d'une communication locale à partir d'un poste fixe.

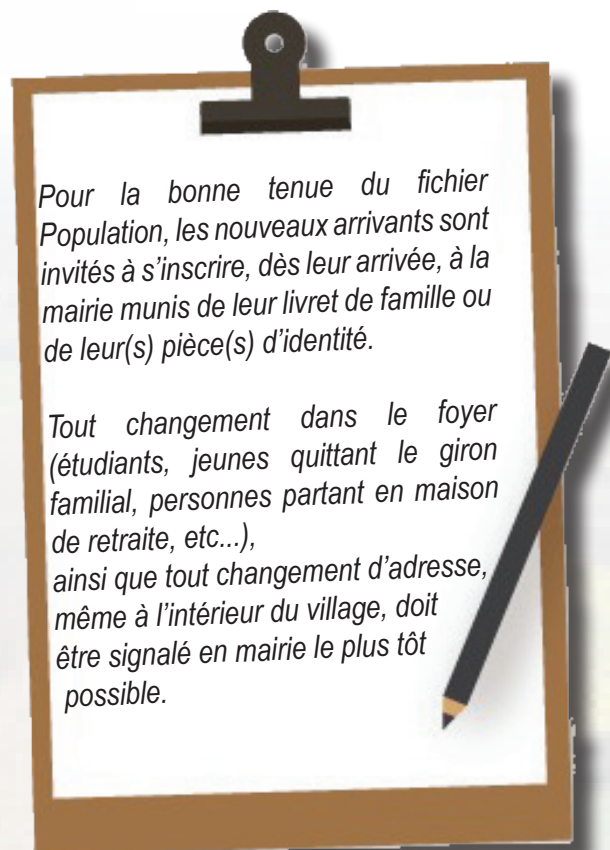

Rappel

Les personnes qui fêtent leurs Noces d'Or ou de Diamant en 2021 et qui souhaitent que la municipalité passe à leur domicile sont priées de contacter le secrétariat de la mairie.



Cabinet Jean-Claude SCHMITT AMENAGEUR - PROMOTEUR

1, Quai Finkmatt - 67000 STRASBOURG

Tél : 03 88 23 50 90

www.jcs-immobilier.com

cab.schmitt@jcs-immobilier.com

Le bloc - notes

Sapeurs- pompiers	18
Gendarmerie	17
SAMU	15
Appel urgence européen	112

Résidence Clos de l'Illmatt 03 88 74 41 00

Hôpitaux

Centre anti-poison	03 88 37 37 37
SOS Mains – Rhéna STRASBOURG	03 90 67 40 30
Hôpital de Sélestat	03 88 57 55 55
Hôpital Civil de Strasbourg	03 88 11 67 68
Hôpital de HautePierre	03 88 11 67 68
Centre de chir. orthopédique et de la main	03 88 11 67 68
Clinique Rhéna	03 90 67 43 62

Ambulances

Ambulances Centre Alsace - Sélestat	03 88 74 41 60
Mader - Sélestat	03 88 74 08 88

Médecins à Benfeld

Dr Busch 26a Faubourg du Rhin	03 88 74 51 00
Dr Cartier 6 rue du Relais Postal	03 88 08 36 90
Dr Goulhen 26a Faubourg du Rhin	03 88 74 51 00
Dr Huck 3 rue Moyaux	03 88 74 72 78
Dr Hagenbourger 3 rue du Château	03 88 74 32 07
Dr Kistler 6 rue du Relais Postal	03 88 08 36 90
Dr Messmer 3 place A. Briand	03 88 74 46 46
Dr Schlund 49 Faubourg du Rhin	03 88 74 54 44
Dr Veit, 6 rue du Relais Postal	03 88 08 36 90
Dr Fellah-Thuet 6 rue du Relais Postal	03 88 08 36 90
Dr Holveck 18 rue du Petit Rempart	03 88 74 32 07
Dr Schub 49 Faubourg du Rhin	03 88 74 54 44

Pharmacies à Benfeld

Pharmarice de l'Hôtel de Ville	03 88 74 42 05
1 rue Clémenceau	
Pharmacie St Laurent	03 88 74 41 63
1 rue du Général de Gaulle	

à Matzenheim

Pharmacie du collège	03 88 74 29 09
23 rue du Ch. E. Mertian	

Radiologie à Benfeld

Centre d'imagerie médical de Benfeld /Erstein	
1b rue de Sélestat	03 88 58 64 64

Dentistes à Westhouse

Dr Muller A., 267A rue des Agriculteurs	03 88 74 05 36
---	----------------

à Benfeld

Dr Barthelmebs 14 fg de Strasbourg	03 88 74 51 78
Dr Weinborn 3 rue de Sélestat	03 88 74 49 48

Dr Lallement et Dr Hamou 3 place A. Briand	03 88 74 41 67
Dr Strebler 2a rue du Relais Postal	03 88 74 19 90
Dr Thomann et Dr Hiff 11 rue du Moulin	03 88 74 43 62

Orthodontiste à Benfeld

Dr Biegel 16A rue du Château	03 88 74 12 48
------------------------------	----------------

Infirmiers à Westhouse

Mme Fritz D. 253a rue des Agriculteurs	06 25 92 06 47
--	----------------

à Benfeld

Société civile de Moyens du Cardinal	
3 Ter, rue du Château	03 88 74 54 83
Eyer D. 26 rue de Marckolsheim	06 71 44 33 69
Louis C. 26 rue de Marckolsheim	03 88 74 72 55
Schmitt C. 26 rue de Marckolsheim	03 88 74 72 55
Wianni C. 49 Faubourg du Rhin	06 75 49 50 49
Goettelmann St. 29 Faubourg du Rhin	06 76 81 22 21
Chavatte F. et Kieffer Ch.	
14 Fbg de Strasbourg	06 31 35 76 62
Kiefer C. 14 Fbg de Strasbourg	06 31 35 76 62

Diverses structures

Salle polyvalente Rue du Stade	03 88 58 49 16
Ecole maternelle du Saule 132 rue Principale	03 88 74 46 53
Ecole de la Place 278 rue des Agriculteurs	03 88 74 40 69
Ecole des Platanes 227 rue des Agriculteurs	03 88 74 45 10
Collège Robert Schuman - Benfeld	03 88 74 41 46
Collège de Matzenheim	03 88 58 18 28
Presbytère de Benfeld	03 88 74 40 07
Résidence Clos de l'Illmatt – Benfeld	03 88 74 41 00
Maison de Santé – Matzenheim	03 90 57 37 38

Communauté de Communes du Canton d'Erstein

1 rue des 11 Communes - Benfeld	03 88 74 17 67
www.cc-erstein.fr	
Relais Assistants Maternels	03 88 58 59 97
Transport à la demande :	
- Renseignements	03 88 74 50 00
- Réservations	0 810 000 352
Service Animation Jeunesse	03 88 74 20 87
Place de l'Ancien Tribunal – Benfeld	

Office de Tourisme du Grand Ried	03 88 74 04 02
Place de la République – Benfeld	
Office de Tourisme d'Erstein	03 88 98 14 33
16 rue du Général de Gaulle	

Sous-préfecture de Sélestat	03 88 58 83 58
4 allée de la 1ère Armée	
Préfecture de la Région Grand Est	03 88 21 67 68
5 place de la République – Strasbourg	
« Allo, Service Public »	3939

Le bloc - notes

Centre des Finances Publiques Erstein :		ES Energie Strasbourg :	
- Trésorerie d'Erstein Collectivités	03 88 98 08 45	- Electricité	03 88 20 60 60
2 rue de Savoie – Erstein		- Réseau GDS	03 88 79 57 00
- Service des Impôts des Particuliers	03 90 29 91 40	- ES urgence	03 88 18 74 00
2 rue de Savoie – Erstein			
- Impôts Service	0 820 324 252	SDEA - Benfeld :	
		- Abonnement facturation	03 88 19 29 99
Direction Départementale des Territoires	03 90 58 53 15	- Technique	03 88 19 29 50
Route d'Orschwiller – Sélestat		- Urgences SDEA (hors heures de service)	03 88 19 97 09
Tribunal d'Instance Illkirch	03 88 55 33 10	A.B.R.A.P.A. 35 rue de la Digue – Benfeld	03 88 48 32 22
144a route de Lyon		Association Réagir - Benfeld	03 88 74 13 37
Tribunal Judiciaire de Strasbourg	03 88 75 27 27	Mission Locale de Benfeld	03 88 74 28 87
1 Quai Finkmatt		Place de l'Ancien Tribunal	
		Mission Locale d'Erstein	03 88 98 93 55
SMICTOM Alsace Centrale	03 88 92 27 19	6 rue du Vieux Marché	
2 rue des Vosges – Scherwiller		Mission Locale de Sélestat	03 88 58 00 15
Déchèterie de Benfeld	03 90 57 54 12	3A rue Roswag	
Berge du Muhlbach		Conciliateur – Benfeld	03 88 74 42 17
EMMAÛS		Assistante sociale – Benfeld	03 69 33 22 40
6 Place de la Gare – Scherwiller	03 88 82 05 24		

Crédit Mutuel

Région de Benfeld

6 rue de Belgique – 67230 Benfeld

Courriel : 01250@creditmutuel.fr

Tél. : 03 88 58 16 63

- Portes sectionnelles
- Rideaux métalliques
- Grilles à enroulement
- Portes rapides
- Portails coulissants
- Equipements de quai



HABITAT & INDUSTRIE
SAV & Maintenance toutes marques

03 88 18 42 24

www.bnfrance.fr



- ✓ Peinture intérieure
- ✓ Tapisserie
- ✓ Peinture toute boiserie
- ✓ Nettoyage de dalle
- ✓ Ravalement de façade
- ✓ Lavage haute pression
- ✓ Traitement de fissure
- ✓ Petite maçonnerie

Tél: 03 88 58 10 66
: 06 12 47 88 38

*2€/m2 exclusivement pour tout travaux de façade

IR immobilière REIBEL



Promotion immobilière

Lotissement

Transactions immobilières

ACHETONS
TERRAINS même non viabilisés
MAISONS/CORPS DE FERMES

11, rue du Général de Gaulle
67230 BENFELD
tél. 03 88 74 05 07

www.immo-reibel.com

Les associations du village

Sapeurs-Pompiers

Chef de section : Christian KERN 06 21 05 18 84
Président de l'Amicale :
Anthony KLUGE 03 68 05 51 82

Association des Amis de la Chapelle du Holzbad

Présidente : Marie-Josée VOEGEL 03 88 74 03 41

E.S.W.U. (Football)

Président : Roland MEYER 03 88 74 16 07
as.westhouse@sfr.fr

E.S.W. (Basket-ball)

Présidente : Laurette CAUWET 03 88 74 07 96
Site : <http://sites.google.com/site/eswesch>

T.C.W. (Tennis)

Président : BECHET Emmanuel 06 63 34 16 51
<https://sites.google.com/site/tcwesthouse1987>

PCS (Pétanque-Club de la Scheer)

Président : Marc CHURQUE 03 88 74 72 71

A.P.S.A.N. (Pêche)

Président : Antonio SARDINHA 07 60 77 71 53

La Clé des Chants

Présidente : Virginie KLÉTHI 06 19 41 25 11
<https://sites.google.com/site/cledeschantswesthouse/home>

Entente Musicale Stotzheim-Westhouse

Président : Franck SIEGRIST 03 88 08 32 05

Comité de Gestion de la Salle Polyvalente

Présidente : Suzanne WENDLING 03 88 74 04 53

Panda Club (Marche)

Présidente : Anita SCHEEG 03 88 74 78 21
Site : <http://www.pandaclubwesthouse.com>

Chorale Saint Cécile

Présidente : Véronique WOEHREL 03 88 08 31 30
06 72 12 51 10

Association Nature Ried (section locale)

Président : Hervé EHRHARD 03 88 74 05 48

Amicale des Donneurs de Sang (section locale)

Président : Germain ACKERMANN 03 88 74 22 50

Bibliothèque

Responsable : Michèle GASSNER
03 88 74 49 18

A.P.E.W. (Parents d'Élèves)

Présidente : Céline GINTER 09 51 92 96 26

Westhouse Loisirs

Président : André HIERHOLZ 06 80 85 02 30

Conseil de Fabrique de l'Eglise Saint Matthieu

Président : Marie-André LEGRAND 03 88 74 42 87



**La Cour
des Moineaux**

- Terrasse d'intérieur ouverte au 1^{er} étage
- Tartes flambées et pizzas tous les week-end le soir, également à emporter
- Plat du jour 7,80€

Nouveau numéro



© JDM Editions/Edith

115 rue de Benfeld • **WESTHOUSE** • **09 75 77 17 33**
Ouvert tous les midi et le soir du vendredi au dimanche

5 Janvier 2020 : Accueil des Westhousiens arrivés en 2019



Nouveaux Westhousiens déclarés en mairie en 2020

JEHEL Flore

NAVECH Raphaël

REIBEL Alexandre et Meyline

KOPFF Victor et GODEY Laurine

DELLA ROCCA Giuseppe et LAMEY Evelyne

EHRHARDT Christophe et Caroline, Elise, Jeanne et Lucien

CHAPOTEL Sabrina et FREPPEL Anthony

CASPAR Djovany et COURTEL Magalie, et Kamélia

FRINDEL Jimmy et ALOUATNI Marine, et Jules

PEZZETTA Fanny et BOHN PEZZETTA Eva

DECLERCK Boris et L'HOPITAL Sandrine

ACKER Alexis et KAEUFFER Elodie

DEBS-FILLIATREAU Katia

NZICKOU MAKANY Elie et Claire, Kiessé et Siama

FUCHS Anthony et GIUGGIOLA Victoria

TREVISIOL Jérémy et BACHOFFER Mélanie

FOETTER Yves et Anny

NOEL Julie Muriel Jeannine

PERNET Matthieu et AYDIN Caner

FROMM Eric, MATTEI Camille et Anna

STEMPFLIN Mathieu, LE DINH Thi Alice et Amaury

Sportifs méritants 2019 mis à l'honneur le 5 janvier 2020

ESW (Basket) :

Les Seniors masculins ont fini 1er en départemental 3 et accèdent en départemental 2.

Les Benjamins masculins jouent au niveau régional et finissent 2ème en poule basse en phase aller et milieu de tableau en poule haute en phase retour.

Les Benjamines jouent au niveau départemental 1, finissent 1ère en fin de saison et gagnent leur place au niveau régional.

Les Minimes filles jouent au niveau départemental 1 et finissent 3ème en fin de saison.

Grâce à la qualité de l'école de basket, les Poussins évoluent depuis 3 ans au plus haut niveau départemental (il n'existe pas de championnat régional dans cette catégorie).



Sont également mis à l'honneur les jeunes arbitres de l'ESW présents tous les week-ends et tout particulièrement Lucas Dambach.

Nos félicitations aux nombreux bénévoles, dirigeants et autres, qui, grâce à leur dévouement et disponibilité pour les plus jeunes joueurs, ont permis à l'ESW d'obtenir le « Label Ecole Française de Minibasket » délivré par la Fédération Française de Basket Ball qui leur sera remis officiellement cet après-midi à la salle polyvalente.

BRAVO pour toutes ces performances !

Puisque nous parlons basket, nous mettons également à l'honneur Timeo Ehrhard qui évolue à la SIG, en équipe Benjamins, champions Grand Est de la saison 2018/2019.

ESWU (Football) :

Equipe des U15B : champions d'Alsace

Equipe des U13A : champions de groupe

TCW (Tennis) :

Individuel : Nathan BECHET

Classé à ce jour numéro 26 français pour les enfants nés en 2007.

Au niveau national, Nathan a été vainqueur à Chaumont, finaliste à Dijon, Montbéliard, Nancy et Rouen.

Au niveau international, il a été 8ème de finaliste en simple à Neunkirchen, Bruxelles et Eindhoven ainsi que ½ finaliste en double à Karlsruhe.

Individuel : Arthur SCHAEFFER

Fait partie des sélections régionales et vient de remporter le tournoi de Nancy 11/12 ans et de battre le numéro 1 du Grand Est.

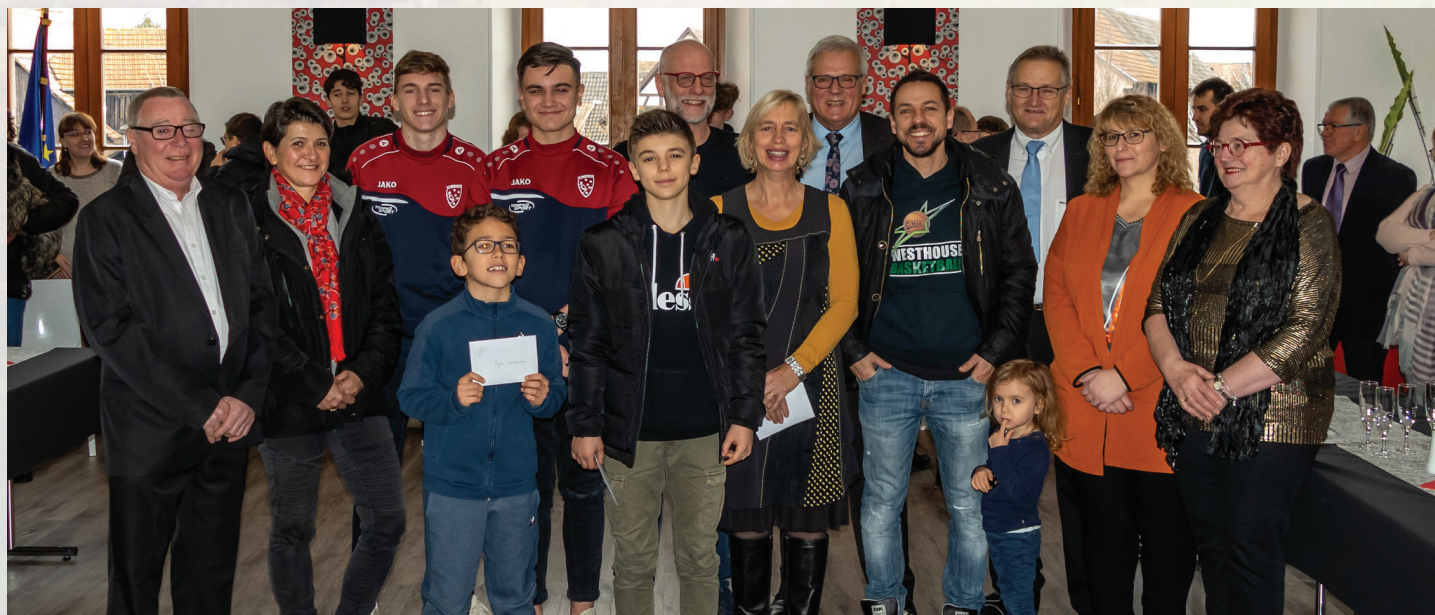

Bienvenue aux petits Weschers nés fin 2019 et en 2020



BIEHLER Ethan
27 Decembre 2019



SCHMELTZ Louisa
08 Janvier 2020



MEYER Roxane
16 Janvier 2020



Cuisinest

PLUSquePRO
Les Meilleures Entreprises de France
★★★★★

FABRICATION, VENTE ET POSE DE CUISINES TOUS STYLES / DRESSINGS / PLACARDS



Bienvenue aux petits Weschers nés fin 2019 et en 2020



KAPP Corentin
20 Mars 2020



ARLINDO Channa
06 Avril 2020



WILLMANN Arthur
1er Septembre 2020

BIEHLER Ethan	27/12/2019
SCHMELTZ Louisa	08/01/2020
MEYER Roxane	16/01/2020
KAPP Corentin	20/03/2020
ARLINDO Channa	06/04/2020
COURTEL CASPAR Kamélia	17/05/2020
LOUIS Emma	28/05/2020
WILLMANN Arthur	01/09/2020
BATTUNG William	06/10/2020
PRIME Eloise	21/11/2020
MARTIN Nélya	28/11/2020

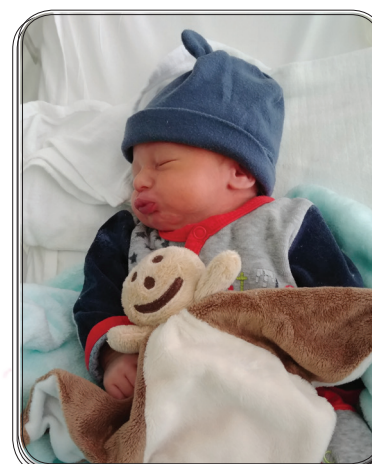

BATTUNG William
6 Octobre 2020



Brins & Nuances

Votre Nouveau Coiffeur

Place de l'Eglise - 67230 WESTHOUSE

06 98 34 38 49



Les mariages célébrés à la mairie de Westhouse en 2020

JOST Jérôme & CHAUVINEAU Yoann
LUTZ Joël & ANDRE Catherine

17.07.2020
08.08.2020



JOST Jérôme & CHAUVINEAU Yoann
17 Juillet 2020

LUTZ Joël & ANDRE Catherine
08 août 2020



Noces d'or en 2020

Jean-Pierre et Jeannine EHRHARD le 27 février 1970
René et Odile LANDMANN le 18 décembre 1970



Noces de diamant en 2020

Gilbert et Bernadette MOENCH le 26 février 1960
René et Marie Antoinette GOERGER le 1er juillet 1960
Germain et Marina VETTER le 11 juillet 1960
Jean-Pierre et Suzanne GOERGER le 14 octobre 1960





Technichauffe
Particuliers

Climatisation Chauffage Sanitaire LAUNAY Electricité

**CHAUFFAGE, POMPE À CHALEUR, CLIMATISATION,
ENTRETIENS & DÉPANNAGES,
RÉNOVATION SALLE DE BAINS**

Ensemble maîtrisons

l'Énergie



35 Rue de Benfeld - 67230 KERTZFELD

03.88.58.52.11

www.launay-sav.fr - contact@launaysav.fr



ISOLATION

DESIGN

SÉCURITÉ

Pour tous vos projets,

TRYBA est là !



**DIAGNOSTIC
ET DEVIS
GRATUITS**



**30%
DE CRÉDIT
D'IMPÔT***

(1) Selon carnet de garantie.
(2) Selon conditions de la loi de finances 2018.
Pour plus d'informations renseignez-vous auprès
de votre Espace Conseil.

3 SALLES D'EXPOSITION

ZI Nord 21 rue Curie
68000 COLMAR
03 89 21 63 55

ZI Le Moulin
67110 GUNDERSHOFFEN
03 88 80 29 26

3E rue du Fort
67118 GEISPOLSHHEIM
03 88 43 00 20

TRYBA®
CONCEPTEUR - FABRICANT - INSTALLATEUR
tryba.com

Les grands anniversaires



95 Ans



Lucien WEHRLI
le 15.11.1925

95 ANS

Thérèse LUTZ le 15.01.1925
Lucien WEHRLI le 15.11.1925

90 ANS

Marie-Louise OBERLE née Wintenberger le 09.03.1930
Liliane BAPST le 10.05.1930
Jacqueline BAPST née Kretz le 28.05.1930
Roger GRAYER le 03.09.1930
Elise RIEHL née Uhl
le 18.09.1930
Paulette WETTERWALD née Moench le 17.12.1930

85 ANS

Charles MEYER le 10.01.1935
Claude DILLER le 26.07.1935
Bernadette MOENCH née Reibel le 30.08.1935
Henri STUTZ le 20.10.1935
Jeannine MUNCH née Kayser le 27.11.1935
Marcel HUG le 09.12.1935
Joséphine OBERLE née Dotter le 24.12.1935

90 Ans



Marie-Louise
OBERLE née
Wintenberger le
09.03.1930



Jacqueline BAPST
née Kretz le
28.05.1930



Roger GRAYER
le 03.09.1930

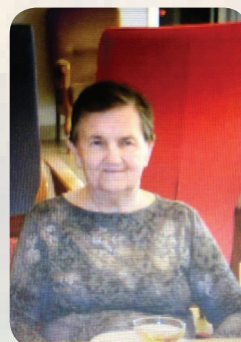

Elise RIEHL née Uhl
le 18.09.1930



Paulette
WETTERWALD née
Moench le 17.12.1930

Les grands anniversaires

85 Ans



Claude DILLER le
26.07.1935



Bernadette MOENCH
née Reibel le
30.08.1935



Henri STUTZ le
20.10.1935

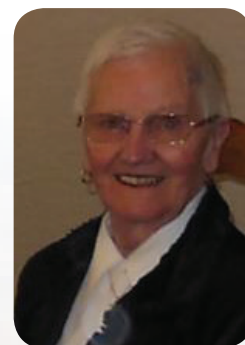

Joséphine OBERLE
née Dotter le
24.12.1935



Wolfberger
GRANDS VINS, CRÉMANTS
& EAUX-DE-VIE D'ALSACE

FONDÉE EN 1902

WOLFBERGER STRASBOURG
7, rue des Orfèvres - 67000 STRASBOURG

WOLFBERGER DAMBACH-LA-VILLE
39, rue de la Gare - 67650 DAMBACH-LA-VILLE

WOLFBERGER EGUISHEIM
6, Grand'Rue - 68420 EGUISHEIM

LA CAVE WOLFBERGER COLMAR
Chemin de la Fecht - 68000 COLMAR

WOLFBERGER ORSCHWIHR
Rue du Printemps - 68500 ORSCHWIHR

WOLFBERGER GERARDMER
48, rue Charles de Gaulle - 88400 GERARDMER

E-mail : contact@wolfberger.com
Notre boutique en ligne www.wolfberger.com

L'ABUS D'ALCOOL EST DANGEREUX POUR LA SANTÉ - À CONSOMMER AVEC MODÉRATION

MENUISERIE
Yves BECHTEL

Escaliers
Balustrades
Portes
Placards

Tournage
sur bois

222, petite rue de l'Église
67230 WESTHOUSE
Tél. : 03 88 74 39 39
E-mail : yves.bechtel@orange.fr

Les anniversaires du premier trimestre 2021

Au mois de janvier...

- 96 ans** : Mme Thérèse LUTZ née le 15.01.1925
- 88 ans** : M. Gérard WILLMANN né le 18.01.1933
M. René GOERGER né le 22.01.1933
Mme Yvonne WETTERWALD née Hertz le 28.01.1933
- 86 ans** : M. Charles MEYER né le 10.01.1935
- 85 ans** : M. Joseph MOENCH né le 12.01.1936
- 84 ans** : Mme Marlyse KAAG née Dissert le 05.01.1937
Mme Agathe HUCK née le 15.01.1937 (184 Gd rue de l'Eglise)
Mme Yvette METZ née Pierson le 30.01.1937
- 83 ans** : Mme Elvyre WEEBER née Vorburger le 20.01.1938
Mme Suzanne GOERGER née Haeflten le 21.01.1938
- 79 ans** : Mme Marie-Anne DERIVAUX née Feltz le 24.01.1942
M. Pierre KAUPP né le 27.01.1942
- 78 ans** : Mme Christiane SAETTEL née Heitz le 28.01.1943
- 74 ans** : M. Gilles AUBRY né le 04.01.1947
- 73 ans** : M. Denis AUBRY né le 22.01.1948
M. Edouard HERR né le 26.01.1948
- 72 ans** : Mme Michèle GASSNER née Stievenazzo le 02.01.1949
M. Joseph BARTHELME né le 12.01.1949
M. Michel BONGARTZ né le 20.01.1949
Mme Françoise PIERRE née Tary le 26.01.1949
- 71 ans** : M. Etienne BAUMGARTEN né le 06.01.1950
M. Vincent WENDLING né le 14.01.1950
M. Marcel EHRHARD né le 15.01.1950
- 70 ans** : Mme Francine HERRMANN née Straub née le 23.01.1951
Mme Bernardette BOPP née Gyss née le 28.01.1951

M. BARTHELEMY Roger fêtera ses 74 ans le 12/12/2020. Toutes nos excuses pour l'oubli dans le dernier Wescher.



SIGNALISATION

**Signalisation verticale
Signalisation horizontale
Mobilier urbain**

Tél. 03 88 79 90 51

... de février

- 97 ans** : Mme Lucienne SPECHT née Rohmer le 18.02.1924
95 ans : Mme Germaine HERTZOG née Walter le 19.02.1926
90 ans : M. Eugène KORNMANN né le 10.02.1931
87 ans : M. Gilbert MOENCH né le 07.02.1934
84 ans : M. Alphonse OBERLE né le 22.02.1937
83 ans : M. Jean-Pierre GOERGER né le 05.02.1938
Mme Gerda SAETTEL née Hertz le 20.02.1938
Mme Germaine JACKY née Fuchs le 24.02.1938
M. Alain DERIVAUX né le 25.02.1938
82 ans : Mme Alice ROTH née Kretz le 12.02.1939
M. Jean-Pierre STRIEBEL né le 26.02.1939
81 ans : M. Armand KRONENBERGER né le 15.02.1940
76 ans : M. René GRAU né le 07.02.1945
75 ans : M. Charles RINGEISEN né le 21.02.1946
74 ans : M. René PLATZ né le 25.02.1947
72 ans : M. Raymond LUTZ né le 09.02.1949 (16 Rue des Vosges)
M. Armand PLATZ né le 28.02.1949
71 ans : Mme Marie-Jeanne PLATZ née Hertzog le 05.02.1950
M. Raymond SCHARWATT né le 20.02.1950
70 ans : M. WOLF Pierrot né le 13.02.1951



... de mars



- 94 ans** : Mme Jeanne HERTRICH née Eck le 12.03.1927
93 ans : M. Edmond ANGST né le 21.03.1928
91 ans : Mme Marie-Louise OBERLE née Wintenberger le 09.03.1930
85 ans : Mme Marina VETTER née Lutz le 14.03.1936
83 ans : M. Rémy ROTH né le 30.03.1938
82 ans : M. Gilbert KAYSER né le 03.03.1939
81 ans : M. Daniel ROHRER né le 23.03.1940
M. Joseph REIBEL né le 28.03.1940
79 ans : Mme Josepha CLAUSS née Oberlé le 02.03.1942
Mme Alphonsine DOTTER née Striebel le 08.03.1942
78 ans : M. Jean-Pierre HAXAIRE né le 12.03.1943
75 ans : Mme Amna KAIBI née M'khinini le 28.03.1946
74 ans : Mme Gabrielle HENNINGER née Host le 12.03.1947
73 ans : M. Roger DROUIN né le 09.03.1948
M. Jean-Louis MANGOLD né le 30.03.1948
72 ans : M. Gérard STUTZ né le 07.03.1949
M. René LANDMANN né le 08.03.1949
M. Marcel WALTER né le 24.03.1949
71 ans : Mme Gabrielle MOHLER née Greulich le 09.03.1950
Mme Raymonde PLATZ née Rosfelder le 17.03.1950
Mme Lucienne STUTZ née Walder le 27.03.1950
70 ans : M. Bernard WEISS né le 31.03.1951

Ils nous ont quittés en 2020



FREIMANN Robert	27.08.1954	18.01.2020
VETTER Carmen	16.03.1972	06.02.2020
SCHOEPFF Lydia	22.03.1972	13.02.2020
LEHMANN née PFIRSCH Denise	18.06.1932	26.03.2020
SCHMITT Jean Louis	28.12.1935	27.03.2020
OBRECHT Georges	15.02.1941	09.04.2020
JANET Jean-Claude	28.08.1946	10.04.2020
ROHMER Gilbert	21.06.1937	13.04.2020
MUNCHENBACH née EHRHARD Marie-Christiane	03.05.1939	14.04.2020
SUR née WINDENBERGER Jeanne	14.11.1931	22.07.2020
BERNHART Anny	21.02.1932	01.08.2020
BAPST née BARTHELME Liliane	06.03.1939	12.09.2020
HERR Antoine	08.10.1934	18.09.2020
FEIST née WEINGARTEN Marie-Thérèse	01.04.1925	22.10.2020
DILLER née STIEGLER Gertrude	24.11.1940	05.11.2020

Du fait de la situation sanitaire actuelle, la traditionnelle quête à domicile faite par le conseil de fabrique n'aura pas lieu en février prochain et est reportée à une date ultérieure. Merci pour votre compréhension.





VOUS SOUHAITEZ OPTIMISER VOTRE CONFORT INTÉRIEUR
ET RÉALISER DES ÉCONOMIES D'ÉNERGIES ?



Convertir votre installation de chauffage
au gaz naturel

*C'est simple, rapide
et économique !*

**R-GDS vous accompagne
dans l'étude de votre
projet gaz naturel**

-  Conseils personnalisés
-  Éligibilité raccordement
-  Bilan énergétique
-  Aides financières

R-GDS | Réseaux
Gaz naturel
Strasbourg

03 88 79 57 00
www.monprojetgaz.fr

HANSI

LA QUALITÉ
A UN NOM



▷ FENÊTRES
 ▷ VOLETS ROULANTS
 ▷ VOLETS BATTANTS
 ▷ BRISE SOLEIL
 ▷ PORTES D'ENTRÉE
 ▷ PORTES DE GARAGE

SAVOIR-FAIRE & COMPÉTENCE FONT LA DIFFÉRENCE
HEWE FRANCE, entreprise qualifiée Qualibat mention RGE

Salle d'expo sur rendez-vous
03 88 74 37 11

Notre signature ?
La qualité de pose HEWE FRANCE

Nos points forts

- ▶ Originalité du produit
- ▶ Diagnostic technique

7 route de Strasbourg - ZA du Hairy - 67230 HUTTENHEIM
hewe-france@orange.fr





Fleurs Agnès

EARL HORTICOLE *Goerger*

3, Route de Strasbourg - 67230 SAND Tél : 03.88.74.43.99
14, Rue de l'Église - 67600 HILSENHEIM Tél : 03.88.57.62.41

Mr. Bricolage

Faites-le vous-même, mais pas tout seul

des Solutions pour toute la maison et le jardin



Clés minute
 Retrait 2H
 Livraison à domicile

33 rue du Printemps - ERSTEIN
Tél 03 90 29 90 10
Ouvert du Lundi au Samedi

www.mr-bricolage.fr

Votre fidélité récompensée
Ma carte Mr Bricolage

PEINTUR'S

GARGOWITSCH

CONSULTEZ NOTRE SITE

PEINTURE INT /EXT
DÉCORATION
ISOLATION
REVÊTEMENT DE SOL

67140 BARR - peintureshetg@aol.com - www.peintureshetg.com

Photos des classes de l'école maternelle du Saule

Maternelle



Classe des Petits et Moyens
Myène STEGEL (Directrice), Lisa GEISEN (ATSEM) et Marine BECHET (Apprentie)



Classe des Petits et Grands
Hélène PELSY MOZIMANN (Maitresse) et Anne SIMLER (ATSEM)

Photos des classes de l'école élémentaire des Platanes



CP
Céline LAPLACE (Maitresse)



CE1
Aline MATHON (Directrice) et Joanna DUVAL (Maitresse du lundi)

Photos des classes de l'école élémentaire de la Place



CE2
Delphine BUCHMULLER (Maitresse)

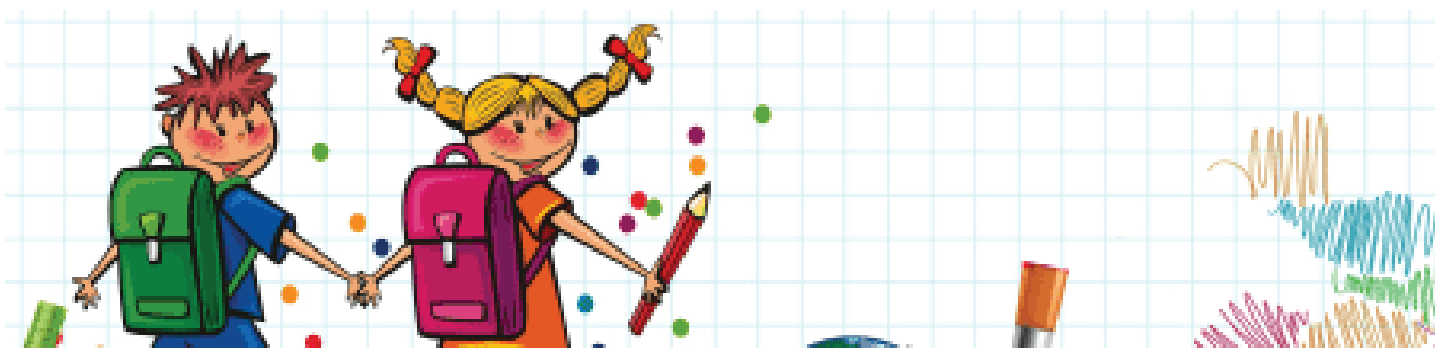

Travaux publics et privés
Revêtements enrobés - Voirie industrielle
Terrassement - Canalisation

PONTIGGIA

www.pontiggia.fr

Eclairage public et sportif
Réseaux électriques extérieurs
Signalisation horizontale, verticale et temporaire
Aire de jeux - Skate-park - Sol coulé

7 rue de Sélestat 68180 HORBOURG-WIHR
Tél: 03 89 23 03 29 Fax: 03 89 24 31 90
horbourg@pontiggia.fr

Photos des classes de l'école élémentaire de la Place



CM1
Véronique BOGNER (Maitresse)



CM2
Nadine GENEVAUX (Maitresse)

Conseil Municipal des Enfants

Le conseil municipal des enfants (CME) se compose de douze élus, représentant les jeunes de la commune, avec un renouvellement de quatre membres à chaque année scolaire.

En temps normal, les élections se passent toujours en juin avant les vacances d'été. Cette année particulière ne nous a pas permis de le faire et c'est à la rentrée en septembre que l'ensemble des élèves a pu élire ses nouveaux représentants.

Merci aux maîtresses qui ont préparé et travaillé en amont dans un laps de temps réduit afin que tout puisse s'organiser correctement.

Nos quatre nouveaux élus, actuellement en classe de CM1 sont : Sarah Gittinger, Zoé Fritz, Lise Dudt et Vadim Dupuis.

Ils ont rejoint l'équipe déjà en place, composée de : Elisa Lehnardt, Thomas Schmitt, Perrine Simler, Emmy Wagner, Jeanne Barthelmé, Xavier Buchmuller, Flore Einhorn et Juliette Fritsch.

Les nouveaux élus ont succédé à : Paul Barthelmé, Daphné Einhorn, Yohan Ginter et Toscane Holweg qui sont maintenant en 5ème.

Plusieurs rencontres et manifestations n'ont pu avoir lieu en raison de la crise sanitaire (Oschterputz, commémoration de l'armistice, fête de Noël des séniors...).

Le CME a néanmoins pu réaliser les animations suivantes :

08/03/2020 : Inauguration du sentier nature Wesch'Tour avec notre ancien maire Claude Wissenmeyer



12/09/20 : Atelier jus de pommes : ramassage des pommes au Hillweg suivi du pressage et de l'embouteillage à la miellerie de Rossfeld





21/09/20 : Élections des quatre nouveaux conseillers par les élèves de l'école primaire.

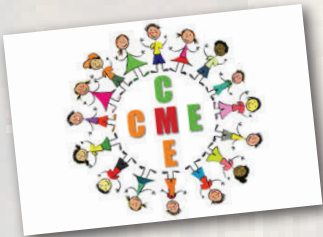



26/09/20 : Plantations d'automne



10/10/20 : réunion plénière

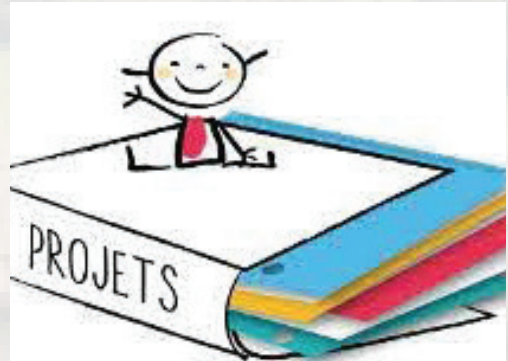

Centre Floral Gaessler

12 rue du Petit Rempart
67230 BENFELD
03 88 74 41 38

info@centre-floral-gaessler.fr
www.centre-floral-gaessler.com

Livraison à domicile
Commandez par [phone icon] et réglez par [card icon]

[Facebook icon] [Instagram icon] [Twitter icon]



FERME MEYER

VENTE DE :
LAIT - OEUFS
POMMES DE TERRE
LEGUMES DE SAISONS

168 rue du Château - 67230 WESTHOUSE
06 82 16 21 05

L'Etoile Sportive de Westhouse

Remise du label «Ecole Française de MiniBasket»

L'étoile sportive de Westhouse a officiellement reçu le label « École nationale de MiniBasket » le 5 janvier 2020 en présence du vice-président de la fédération française, du président de la Ligue, des élus locaux et des licenciés du club. Cette distinction récompense l'investissement d'un club qui offre un programme structuré et de qualité à leurs jeunes licenciés de 5 à 11 ans désireux d'apprendre le basket.



C'était une journée festive pour les enfants qui, mis à l'honneur, ont pu profiter de diverses animations autour du ballon orange et autres activités ludiques. Les jeunes et leurs encadrants ont choisi les « Sharky's » comme nom pour leur école de basket. La joie et les sourires sur leurs visages étaient au rendez-vous et cela fut un réel plaisir pour les adultes présents.



Le club œuvre depuis 2015 pour apporter un basket de qualité à leurs jeunes sportifs. Le dossier pour obtenir ce label est conséquent et exige plusieurs critères parmi lesquels des entraîneurs et coaches formés, un programme de travail sur l'année et un engagement du club à proposer des activités sportives et ludiques.

Dans le Bas-Rhin, seules 3 écoles de mini-basket sont labellisées au niveau national : Gries-Oberhoffen, Geispolsheim et Westhouse. Grâce à ce label, nous nous élevons au même niveau que ces 2 grands clubs.

Cette journée s'est achevée avec les discours des représentants de la Fédération, de la Ligue et de certains élus locaux. Ensuite, petits et grands ont le plaisir de déguster un magnifique gâteau décoré avec l'effigie de l'école de basket.



Objectif zéro phyto

Etat des lieux

La commune n'utilise plus de produits phytosanitaires. Cette démarche zéro-phyto est le résultat des études menées depuis 2 ans par la FREDON (Fédération Régionale de Défense contre les Organismes Nuisibles). La FREDON a réalisé un état des lieux des pratiques d'entretien ainsi qu'un plan de gestion de notre commune afin de la guider vers une gestion plus durable de ses espaces.

Ce que dit la loi

La loi relative à la transition énergétique pour la croissance verte inscrit la mise en place de l'objectif zéro pesticide dans l'ensemble des espaces publics. Ceci comprend l'interdiction de l'usage des produits phytosanitaires par l'État, les collectivités locales et les établissements publics à compter du 1er janvier 2017 (loi Labbé) pour l'entretien des espaces verts, promenades, forêts, l'ensemble des voiries...

Les pratiques de la commune

- Désherbage soit manuel soit mécanique (arrêt complet de l'usage des produits phytosanitaires) ;
- Suppression des pelouses pour préserver la ressource en eau ;
- Choix de nouvelles plantations moins gourmandes en eau (vivaces) ;
- Paillage des massifs pour réduire la consommation d'eau ;
- Gestion différenciée en fonction des types d'espaces verts : taille raisonnée, fauche tardive ;
- Production de compost ;
- Production de broyat pour le paillage ;
- Formation des employés municipaux, démonstration des machines à désherbages thermiques, visite d'autres villages engagés dans la démarche.



Quelles conséquences ?

Certains paysages ont évolué, laissant place à une présence plus forte de la nature, plus spontanée et plus adaptée au milieu environnant.

La fauche tardive (moins souvent et au bon moment, tout en préservant la sécurité des usagers, la lisibilité des panneaux et la visibilité routière) est un moyen efficace pour préserver les insectes, les végétaux, les petits animaux.

Cela permet à la nature de recréer des couloirs écologiques essentiels à son bon fonctionnement mais aussi à notre santé.

N'est-il pas plus rassurant de savoir que nos aires de jeux, terrains de sports ou trottoirs ne présentent plus aucun produit néfaste à la santé de nos enfants ou même à la santé de nos animaux de compagnie ?

Bien sûr, sans pesticide ne signifie pas sans intervention !

Le « sans pesticide » implique un entretien plus pointu et régulier, une formation des agents à de nouvelles pratiques, l'augmentation de la présence de la nature sous diverses formes, de changer son regard sur la présence de cette nature retrouvée et spontanée.

L'arrêt de l'utilisation de ces produits constitue une question de santé publique globale. Les particuliers sont aussi concernés puisque l'interdiction des produits phytos touche aussi les jardiniers amateurs.

Nous vous rappelons que l'utilisation des recettes « grands-mères », telles que : le vinaigre blanc et l'eau de javel sont également à proscrire ! Ces substances restent des molécules chimiques et peuvent créer des pollutions dans le milieu naturel.

L'eau de javel est un biocide dangereux, qui se disperse dans les nappes phréatiques. Sa décomposition, assez rapide, libère du sel et du chlore qui se combine à d'autres éléments pour former des substances nocives, tant dans le sol, dans l'eau, que dans l'air. Le vinaigre, de son côté peut conduire à une acidification des sols.

Merci de respecter ces règles de bonne conduite, pour notre environnement et notre santé à tous.

Comment avons-nous procédé à Westhouse ?

Cet été, le conseil municipal a pris la décision de remplacer les 2/3 des surfaces (soit 200m²) des massifs en pleine terre par des vivaces dans la rue Principale et la rue des Agriculteurs. Il n'est pas question de supprimer entièrement des plantations bisannuelles mais de compléter les espèces végétales et de créer ainsi un ensemble harmonieux tout au long de l'année. Ces nouvelles plantations viennent souligner et embellir les plantes bisannuelles que nous maintenons.

Qu'est-ce qu'une plante vivace ?

Contrairement aux plantes annuelles et bisannuelles, une plante vivace est une plante capable de vivre plusieurs années consécutives. Certaines vivaces à feuillage persistant restent présentes au jardin toute l'année ; d'autres perdent leurs feuilles en automne et deviennent invisibles en hiver, mais leurs racines subsistent sous la terre et leur permettent de repartir au printemps suivant.

Quels sont les avantages des plantes vivaces ?

Les plantes vivaces présentent des caractéristiques très appréciées qui sont :

- Résistantes aux variations climatiques : une plante vivace est définie comme une plante qui peut résister au gel et à la sécheresse mais il faut faire attention : elle a des limites. En effet, une plante vivace peut supporter les changements dans la région où elle pousse et pas ailleurs. Il est difficile pour une plante de s'adapter à des changements d'un tout autre climat que celui dont elle provient.
- Économiques : on peut trouver des plantes vivaces plus ou moins chères mais elles sont durables, ce qui en fait un bon investissement surtout sur le long terme.
- Faciles à entretenir : une plante vivace n'a besoin de soin que pendant le début de sa plantation. Après la première floraison, elle gagne en résistance et adaptation, ce qui réduit les efforts d'entretien.
- Fleurissent plusieurs fois : contrairement à d'autres plantes, les vivaces fleurissent plusieurs fois du moment qu'elles ne gèlent pas et qu'elles ne sont pas gênées par le froid de l'hiver.
- Viennent en plusieurs modèles : les plantes vivaces sont une catégorie de plantes. Il y en a donc beaucoup, de toutes les tailles et couleurs pour le plaisir des yeux.
- Permettent de conserver un volume végétal tout au long de l'année.

Quels sont les avantages du paillage ?

Les paillages sont bénéfiques à la vie du sol et indispensables à la croissance des végétaux.

- Ils protègent le sol de l'érosion par l'eau de pluie et le vent ;
- Ils préservent du gel hivernal les bulbes et les racines des plantes sensibles ;
- Ils créent un lieu propice aux insectes utiles ;
- Ils gênent le développement des «mauvaises herbes» ;
- Ils apportent de l'humus au sol en se dégradant ;
- Ils réduisent le recours à l'arrosage en limitant l'évaporation de l'eau au pied des plantes et retiennent l'humidité.



Quelle application dans notre commune ?

Une transformation et réutilisation in situ permet le réemploi des matières végétales et permet de créer des économies.

- Les déchets verts, issus des tailles ou tontes, sont recyclés sur site par broyage et réutilisés en paillage ;
- Ce dispositif permet de réduire les pollutions liées aux transports de matières végétales ;
- Quand les ressources viennent à manquer, la commune se fournit chez une entreprise de paysages des alentours qui revalorise elle aussi les déchets verts.

Où a-t-on mis en place ce dispositif dans notre commune ?

La commune a retenu le choix d'une toile de paillage biodégradable sur 3 ans doublée d'un mulch. A ce stade, les vivaces auront pleinement atteint leur taille adulte. Des compléments de broyat seront effectués ensuite.

Ce double paillage a été mis en place dans les bacs devant l'église, dans les bacs de la rue Principale, dans le parterre au croisement de la rue du Château, rue du maréchal Joffre, au lotissement du Kirweg et au niveau du parking situé rue de l'Eglise.

Les particuliers peuvent participer !

Chacun peut aussi s'engager par des initiatives citoyennes, en contribuant à entretenir son devant de porte et son bout de trottoir (désherbage manuel ou mécanique).

Les particuliers sont également invités à économiser l'eau. Ils peuvent bénéficier de conseil sur les sites comme <https://www.ecologique-solidaire.gouv.fr/politiques/eau>

Quelques conseils pour votre jardin :

- Bien choisir ses plantations, adaptées à nos climats et terroirs ;
- Éviter les espèces envahissantes ;
- Protéger le sol (le paillage au pied des plantations évite la pousse d'espèces végétales concurrentes et réduit, voire élimine, l'arrosage) ;
- Utiliser les espèces auxiliaires, des petits insectes et animaux qui sont de véritables assistants pour le jardinier ;
- Au potager : pratiquer la rotation.

L'écologie est l'affaire de tous et la municipalité a à cœur de participer de façon pérenne à cette transition.

Nous essayons d'aller au mieux dans la direction du zéro phyto et comptons sur vous, habitants de Westhouse, pour relayer ces actions. Merci !

Maisons fleuries 2020

4 Fleurs



WISSENMEYER Gérard
GRAYER Roger
EHRHARD Jean-Pierre
WENDLING Vincent
DERIVAUX Alain
STUTZ Gérard
SCHEER Thomas
KAEUFFER Agathe
WEISS Bernard



3 Fleurs



KIRMAN Pierre
FEIST Gérard
FREIMANN Pierrette
ROTH Rémy
SPITZ René
SCHULTZ Jacky
RIEHL Hélène
SPIEGEL Mariette
VOEGEL Jean-Marc
MEISTER Christelle

2 Fleurs



HAXAIRE Jean-Pierre
FUCHS Simone
HIERHOLTZ André
REIBEL Nicole
LANDMANN Odile
WEEBER Estelle
SPEISSER René
JANET Marie
WETTERWALD Bernard

1 Fleur



ROHRER Daniel
KOCHER Claudine
FROMM Robert
CAUWET Bertrand
METZ Antoine
COURS DES MOINEAUX

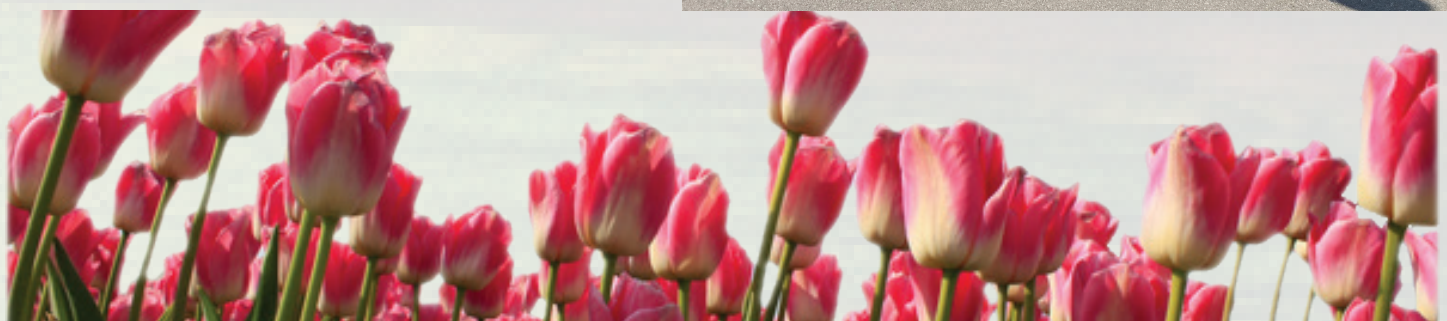

Les règles d'urbanisme

Vous souhaitez remplacer vos tuiles, construire une piscine dans votre jardin ou encore mettre en place une fenêtre de toit dans votre chambre?

Nous vous rappelons que tous les travaux ayant pour objet de modifier l'aspect extérieur d'une construction, d'en changer la destination, de créer de la surface de plancher, de modifier le volume du bâtiment, de percer ou d'agrandir une ouverture sont soumis à l'obligation de déposer une demande d'autorisation.

Votre projet est réglementé par le Plan Local d'Urbanisme de la commune de Westhouse en fonction de la zone dans laquelle se situe votre propriété.

Le plan de règlement ainsi que le règlement se trouvent sur le site internet de la commune dans la rubrique 7 ou sur le site internet de l'ATIP67.

Avant de commencer les travaux, il est recommandé de demander un certificat d'urbanisme pour obtenir des informations sur le terrain faisant l'objet de travaux.

Certificat d'urbanisme :

<https://www.service-public.fr/particuliers/vosdroits/F1633>

Selon la nature des travaux envisagés, vous aurez besoin d'une simple déclaration préalable ou d'un permis de construire.

Déclaration préalable :

<https://www.service-public.fr/particuliers/vosdroits/F17578>

Permis de construire :

<https://www.service-public.fr/particuliers/vosdroits/F1986>

Il est important de respecter la réglementation en vigueur, faute de quoi vous seriez en infraction avec le Code de l'urbanisme et encourriez les sanctions pénales suivantes (art. L.480-4 du Code de l'urbanisme) :

- amende de 1200 € à 6000 € par m² de surface de plancher construite ou démolie irrégulièrement. Ces montants sont multipliés par 5 pour les personnes morales.
- en cas de récidive, 6 mois d'emprisonnement,
- pour les personnes morales, l'interdiction d'exercer une activité professionnelle ou l'exclusion des marchés publics,
- obligation de mise en conformité ou de démolition des travaux irréguliers.

L'auteur du délit ne peut pas s'abriter derrière une prétendue ignorance des règles. Ainsi, la simple constatation d'une violation des règles établit le caractère intentionnel de l'infraction.

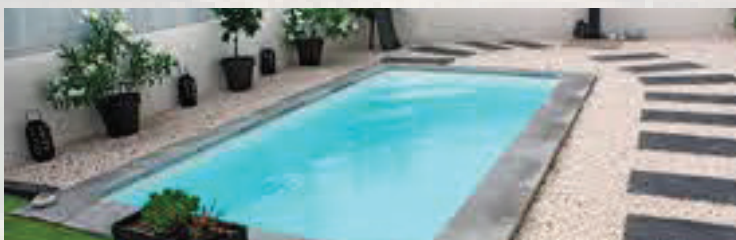

QUELLES DÉMARCHES ?

1. Se renseigner sur les règles applicables sur le terrain.

- Accueil de la Mairie
- Par téléphone : 03 88 74 40 05
- Sur le site internet de la commune et de l'ATIP 6 7

2. Retirer un dossier

Sur le web: www.service-public.fr (rubrique Logement / Urbanisme / Autorisations d'urbanisme)

3. Déposer le dossier renseigné

- A la Mairie
- Par courrier recommandé à la Mairie de Westhouse
137 rue Principale
67230 Westhouse

4. Examen de votre dossier

Par le service instructeur à partir du code de l'urbanisme et du PLU.

5. Réponse

Délais d'instruction :

- Permis de construire: 2 mois
- Déclaration préalable: 1 mois

Ces délais pouvant être prolongés, l'absence de réponse dans ces délais vaut autorisation dans la majorité des cas.

6. Afficher l'autorisation de travaux

Depuis la rue, pendant deux mois consécutifs minimum et durant toute la durée des travaux. C'est le début de la période de recours des tiers.

1 an de biodéchets : un bilan encourageant !

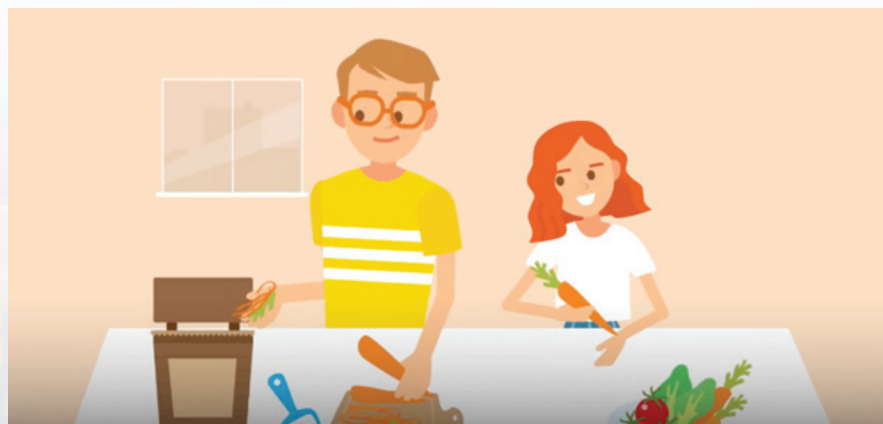

La première année de collecte des biodéchets est sur le point d'être bouclée et le bilan est extrêmement encourageant : **près de 2900 tonnes auront ainsi été collectées**, dépassant ainsi les prévisions du SMICTOM.

Vous vous êtes pleinement appropriés ce nouveau geste de tri. **Merci pour votre participation !** Bioseaux, sacs kraft et bornes biodéchets font désormais partie de votre quotidien, vous permettant :

- de réduire le contenu de votre bac gris ;
- de valoriser cette ressource comme il se doit.

Mais veillons à ne pas nous reposer sur nos lauriers : l'objectif de 2021 est de 4000 tonnes pour le territoire du SMICTOM ! **Le but n'est surtout pas d'arrêter le compostage à domicile** (qui reste à privilégier), mais de récupérer les biodéchets qui persistent encore dans le bac gris pour éviter qu'ils ne soient incinérés.

Alors, petit conseil pour les fêtes de fin d'année qui approchent : les coquillages, moules et autres produits de la mer peuvent y être mis sans problème. On les oublie trop souvent, mais ils font partie des consignes de tri des biodéchets (<https://www.smictom-alsacecentrale.fr/bien-trier/bien-trier-les-biodechets#consignes>). Pensez-y !

Le cycle des biodéchets

(Re)découvrez la collecte des biodéchets de A à Z grâce à notre petit film d'animation (1'30) :
https://www.youtube.com/watch?v=_uZuY8Np3fs&t

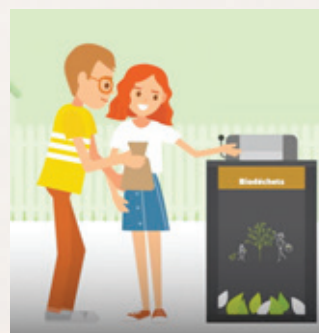

Besoin de sacs kraft ?

Votre stock s'épuise ? Pour éviter d'être en rupture, pensez à anticiper. SMICTOM, mairie, permanence en déchèterie...

...découvrez où vous réapprovisionner !
<https://www.smictom-alsacecentrale.fr/actualites/smictom/comment-se-reapprovisionner-en-sacs-kraft>



Défi Zéro Déchet Centre Alsace

Vous avez envie de vous mettre au défi pour voir jusqu'où vous êtes capable de réduire vos déchets ? Vous souhaitez profiter de l'émulation d'un contexte motivant en échangeant des conseils avec d'autres participants ? Alors...



Inscrivez-vous au Défi Zéro Déchet Centre Alsace

<https://defis-declics.org/fr/mes-defis/defi-zero-dechet-centre-alsace/>

Suivez-vous bien vos levées en ligne ?

Avez-vous déjà créé votre compte SMICTOM ?
il vous permet de :

- suivre vos levées de bac,
- vos passages en déchèterie,
- faire vos démarches,
- payer vos factures*

*Informations disponibles suivant le profil de l'utilisateur



Si ce n'est pas encore fait, créez-le rapidement dès aujourd'hui !

Pour la création de votre compte, il est nécessaire de disposer d'une carte OPTIMO

Se connecter ou créer un compte SMICTOM
<https://smictom-alsacecentrale.webusager.fr/>

Info COVID-19



En cette période particulière et souvent changeante concernant les consignes, restez informé(e) de l'état des services du SMICTOM sur notre page dédiée.

smictom-alsacecentrale.fr/actualites/smictom/coronavirus-etat-des-services-du-smictom

www.smictom-alsacecentrale.fr
Suivez notre actualité sur Facebook
<https://www.facebook.com/smictom.ac/>



Chapelle du Holzbad



Notre chapelle médiévale

toujours bien vivante

La Chapelle Saint Ulrich du Holzbad entre Westhouse et Valff, superbement dotée de peintures murales du 14ème siècle, a été dûment rechaapeauté cette année d'une magnifique toiture réalisée avec soin, dans le plus grand respect de son histoire.



Cette restauration a été initiée par la très active Association des Amis de la Chapelle du Holzbad, qui avait été à l'origine du sauvetage de la chapelle en 1977. En 2017, lors de l'assemblée générale de l'association, sa présidente Marie-Josée Voegel avait proposé ce projet de rénovation. L'idée de départ était de remplacer les tuiles qui pour certaines étaient devenues poreuses, particulièrement sur le versant nord du toit.



L'association a été soutenue et accompagnée par la municipalité de Westhouse, propriétaire de ce lieu enclavé dans la propriété Derivaux et le financement du projet a été assuré comme suit :

- Montant TTC des travaux :	34 987,45 €
- Subvention communale :	5 831,24 €
- Subvention Région Grand Est :	5 691,00 €
- Subvention Conseil Départemental :	9 390,55 €
- Parrainages tuiles :	11 845,00 €
- Solde réglé par l'association de la chapelle.	

En plus, l'association a entièrement financé la dépose et la pose de l'isolation dans les combles de la chapelle pour un montant de 2 979,49 € TTC.

En accord avec la commune, l'association a fait appel pour ce magnifique travail à l'entreprise Lanter de Hochfelden, une des seules entreprises d'Alsace sinon de France qui fabrique encore ces tuiles traditionnelles. Elles ont été posées après une consolidation minime de la charpente et une isolation du plafond, par l'entreprise Gruber (R.G. Toiture) de Innenheim, spécialisée dans la pose de ces tuiles traditionnelles ; 7500 tuiles ont été nécessaires au total.

L'association a aussi eu la joie de voir l'enthousiasme suscité par son projet, à travers le succès de la souscription lancée auprès des habitants, qui pouvaient parrainer financièrement une tuile gravée à leur nom. Ainsi, 155 tuiles nominatives ornent pour, nous l'espérons, plusieurs centaines d'années cette magnifique toiture. Grâce soit rendue à la générosité des donateurs.

De plus, l'entreprise Lanter a ouvert ses portes aux membres de l'association qui ont pu ainsi graver les tuiles fraîchement moulées, à la grande joie de tous les présents ! Ce fut une journée mémorable.



La Chapelle pourra ainsi, pendant longtemps encore, rester le lieu de culte qu'elle est redevenue après sa restauration et sa consécration en 1977. L'association remercie chaleureusement la commune, la Région Grand Est, le Conseil Départemental 67, le Crédit Agricole et le Crédit Mutuel pour leur soutien financier. Merci également à la famille Derivaux pour son soutien et sa disponibilité lors de toutes les manifestations liées à la chapelle et lors des travaux.



Cette année, les conditions sanitaires n'ont hélas pas permis de célébrer notre fête patronale annuelle de la Saint Ulrich, mais la Chapelle, après cette phase d'endormissement, a donc pu se réveiller plus belle que jamais. Nous espérons, bien sûr, vous revoir en 2021, le premier dimanche du mois de juillet pour notre fête de la Saint Ulrich.



La chapelle est toute l'année un lieu de visite prisé. Elle est ouverte tous les jours de 8h à 20h et en temps normal, une messe s'y tient à 18h le premier dimanche de chaque mois d'avril à novembre. Les messes sont aussi annoncées dans le Lien à neuf.

Retour sur 2020 au Périscolaire de Westhouse

Le périscolaire accueille en moyenne 58 enfants le midi et 46 le soir. L'équipe se compose de 4 animateurs : Laine Marine, Schuwer Hélène, Mandarini Lucas et Giessler Elina en renfort les soirs, ainsi que Gerber Myriam agent de service. Chaque année Untz Charline directrice et son équipe mettent aux programmes des activités diverses et variées afin de permettre aux enfants de s'épanouir et de s'amuser.



Le 3 mars nous avons fêté Carnaval. Petits et grands ont pu profiter d'activités adaptés à leur âge. Les maternelles de Marine et Hélène prennent la pose après s'être amusés à pleins de petits jeux rigolos.



Ils ont ensuite rejoint les élémentaires de Lucas qui a mis tout le monde dans l'ambiance avec sa chorégraphie.



C'est après ces longues semaines de confinement que la rentrée de septembre s'annonce tous ensemble! Les enfants ont établi les règles de vie du périscolaire en participant à un grand jeu sportif.



Sorcières, démons, fantômes et autres créatures ouvrent le bal d'Halloween ! Ce 16 octobre ce sont 46 enfants qui ont participé à la boom du péri.

ACCUEIL PÉRISCOLAIRE

Les maternelles ont profité de leur côté d'une soirée à thème : les crocs magnons fêtent Halloween !



Les enfants se sont très bien adaptés à la mise en place du protocole sanitaire Covid, les voici avec leurs plus beaux masques ! Cette année pas de fête ni spectacle de Noël mais au programme ateliers bredeles et dégustation de chocolat chaud devant un film de Noël.

Travaux effectués en 2020, commencés par l'ancienne municipalité et poursuivis par la nouvelle équipe



- Achat grange Sur : 21221,24 € TTC
- Démolition grange Sur : 18000 € TTC
- Aménagement parking grange Sur : 21451,50 € TTC
- Travaux rue du Mal Joffre avec :
 - Elargissement des trottoirs et remplacement des bordures : 70931 € TTC
 - Remplacement éclairage public : 28786,80 € TTC

- Rehaussement des parterres par la mise en place de bacs en acier corten au niveau de la rue Principale et place de l'église : 24315,36 € TTC
- Plantation vivaces placette rue du Mal Joffre, mise en place terre végétale dans les bacs et plantation de vivaces, rosiers et bulbes (place église, rue principale, rue des agriculteurs et Lotissement Kirweg) : 4910 € TTC



- Création de la page Facebook de la commune



COVID-19

Suite aux règles sanitaires imposées en regard de la COVID-19, la commune a eu des dépenses exceptionnelles d'un montant de 10 000€ TTC pour l'achat de :

- panneaux de protection,
- gel hydroalcoolique,
- produits ménagers,
- lingettes désinfectantes,
- d'un masque par enfant du primaire



Et pour l'année 2021...

- Réaménagement de la zone de loisirs avec création d'un espace intergénérationnel et mise en place d'une nouvelle aire de jeux
- Réflexion sur le devenir de la Maison Walter (située en face de la mairie) et du Presbytère
- Plantation d'arbres fruitiers au Hillweg
- Continuer notre démarche zéro phyto



ENTREPRISE SPIESS

TRAVAUX PUBLICS ET PRIVÉS

DÉMOLITIONS - VOIRIES ET RÉSEAUX DIVERS

TRANSPORTS - LOCATION D'ENGINS ET DE CAMIONS AVEC CONDUCTEUR

3 route d'Ehl – 67230 BENFELD

PLATE-FORME DE RECYCLAGE

03 88 74 76 46 • Mail : recyclage@spiess.fr

Ouvert du lundi au vendredi
de 7h à 12h et de 13h à 17h

LOCATION DE BENNES

03 88 74 76 46 • Mail : bennes@spiess.fr

En bennes 20 ou 30m³ : bois, déchets verts, DIB*
En benne 7m³ : Gravats propres (béton, briques, tuiles), déblais terreux



Vous pouvez y livrer directement vos déchets et vous fournir en matériaux disponibles à la vente :
terre végétale, terre criblée, compost, recyclé tout venant, concassé recyclé, groise, mélange terre pierre
*Déchets industriels banals. Les matériaux contenant du plastique, de l'amiante, du plâtre ainsi que tous déchets industriels spéciaux
ou matériaux polluants sont refusés - Siret n° 3107 194 06 00038

© 2011 Espinasse & Co



Communauté de Communes du Canton d'Erstein

La ComCom et nous...

Evoquer Westhouse et l'intercommunalité, c'est s'inscrire dans une longue histoire de coopération qui a contribué au développement de notre territoire en général et de chacune des communes en particulier.

Au fil des ans, des compétences se sont ajoutées en mutualisant nos moyens y compris financiers. C'est ainsi que de nombreux services ont pu progressivement se développer et apporter des réponses concrètes aux attentes de nos concitoyens.

En 2017, la CoCoBen a fusionné avec les deux intercommunalités voisines. Avec 28 communes et près de 50 000 habitants, la ComCom du Canton d'Erstein est la troisième intercommunalité du Bas-Rhin.

Trois années n'ont pas été de trop pour mettre ce grand ensemble en ordre de marche (harmonisation des compétences, des statuts des agents...) tout en poursuivant les programmes d'investissement engagés par les uns et les autres avant la fusion. Objectif accompli à fiscalité constante et en préservant les capacités d'autofinancement !

2020 marque une nouvelle étape, celle du renouvellement des instances dans le prolongement des dernières élections municipales. Comme Westhouse, de nombreuses communes ont vu leur représentation à la ComCom totalement renouvelée. Installé en juillet dernier, l'exécutif rassemblé autour du Président Stéphane SCHAAL témoigne de cette évolution.

Même si la crise sanitaire a forcément contrarié le lancement de cette mandature et la volonté d'engager le dialogue au plus près du terrain, la détermination et l'enthousiasme des élus et des agents restent intacts pour écrire ensemble -et avec vous- un nouveau chapitre de cette histoire partagée.

L'élaboration d'un **projet de territoire** sera l'occasion de poursuivre le dialogue et de coconstruire l'avenir que nous souhaitons.



Quelques services et équipements du quotidien des habitant.e.s de Westhouse, gérés par l'intercommunalité ou faisant l'objet de contributions en lieu et place de la commune :

- L'accueil périscolaire et le service animation jeunesse ;
- Le transport à la demande ;
- Le soutien à la vie associative par des subventions et le prêt de matériel ;
- Le réseau public très haut-débit en fibre optique exploité par ROSACE ;
- Le service de lutte contre l'incendie ;
- La GEstion des Milieux Aquatiques et la Prévention des Inondations (GEMPAPI)
- La centralisation et la répartition des dotations de masques au printemps 2020.

Les grandes réflexions en cours et l'élaboration de document-cadre pour se projeter dans l'avenir :

- **Plan climat air énergie territorial (PCAET)**. Document-cadre de la politique énergétique et climatique des collectivités, ce projet territorial de développement durable a pour finalité la lutte contre le changement climatique et l'adaptation de notre territoire à la nouvelle donne environnementale ;
- **Plan Local d'Habitat Intercommunal (PLHI)** définit les politiques locales en matière d'habitat. Il fixe notamment les objectifs de production de logements, privés et sociaux, pour une durée de 6 ans ;
- **Schéma directeur des Zones d'Activité Economique** ;
- **Diagnostic sur la mobilité à l'échelle du territoire** (y compris les aménagements cyclables).

Quelques chantiers structurants en cours :

- L'extension de la **zone d'activité à Benfeld-Sand** avec un **giratoire sur la RD 1083** ;
- Un **gymnase** à Erstein pour le collège et les lycées ;
- Le renforcement du réseau de lecture publique avec une nouvelle **médiathèque** à Gerstheim ;
- La poursuite du programme de **périscolaire** sur l'ensemble du territoire ;
- Des **aménagements cyclables** dans le secteur Rhin ;
- La poursuite du **réseau Très-haut Débit** (programmes ROSACE et ORANGE).

En savoir plus

Connectez-vous sur notre

- o site internet cc-erstein.fr
- o page Facebook

en suivant nos publications, notamment notre magazine **Interco'Mag**



SCHEER ALBERT TRANSPORTS

VB Services
VENTES - INSTALLATIONS - SAV

ELECTRONIQUE
• Télévision • Image • Son
• Vidéo • Alarme • SAT

ELECTRICITE
• Installations Murs et plafonds
• Chauffage • Chauffage électrique

BATIMENT
• Aménagement salles, plans, travaux
• Cuisine • Serrurerie • Agencement de salles de bains • Placard • menuiserie, portes, fenêtres, pergolas, terrasses

1, rue de Belgique - PAN - BENFELD - Tél. 03 88 74 77 33

Chez VB Services c'est le service qui compte !

Retour sur l'année 2020 en photos



Nuit de la lecture



Choucroute du TCW



Concert Musique Harmonie



Théâtre alsacien - ESW



Bourse aux jouets -TCW



Inauguration du Wesch'tour



Préparation distribution des masques



Installation du conseil municipal



Distribution de la brioche



Spectacle «les créées volantes»



Création page Facebook



Visite du ban communal



Plantations d'automne



Vente des callunas - APEW



Manoeuvre des pompiers



Premères communions



Commemoration du 11 novembre



Décoration des entrées du village



Plantation des vivaces



Mise en place du sapin



Scheer Céréales

Pour que la première impression soit toujours la bonne !

REPROLAND
copieurs & solutions

■ **SYSTÈMES D'IMPRESSION**
COPIEURS & IMPRIMANTES

SHARP
hp
Canon

■ **SOLUTIONS DE DÉMATÉRIALISATION**

LA GESTION ÉLECTRONIQUE DE DOCUMENTS SOLUCED

LA DÉMATÉRIALISATION DU COURRIER RESO POSTE

CONTACTEZ-NOUS - 03.88.20.94.38 - contact@reproland.fr - www.reproland.fr

ENTREPRISE LEGRAND

Location d'engins travaux publics & agricoles avec chauffeur



6 rue de la Forge
67230 WESTHOUSE

☎ 03 88 74 42 87

📞 06 07 24 08 45

@ legrand.m.andre@orange.fr



BRICOSTUTZ

Bricolage - Location de matériel
Parc d'Activités des Nations

Location de matériel et d'outillages

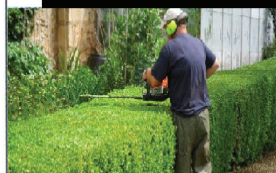

demie-journée
journée
week-end



du lundi au vendredi de 8h à 12h et de
13h30 à 18h30 - samedi jusqu'à 17h

6 Rue de Belgique - 67230 BENFELD

bricostutz67@orange.fr

03 88 74 45 60

MAISON CROVISIER



Husqvarna



3 rue des antiquaires - 67230 BENFELD
Tel 03.88.74.40.15 www.maison-crovisier.com

VOGEL
TRAVAUX PUBLICS

ENSEMBLE, ENGAGEONS-NOUS POUR LE DÉVELOPPEMENT DURABLE

- VOIRIE
- TERRASSEMENT
- DÉCONSTRUCTION
- PAVAGE / DALLAGE
- ENROBÉ
- FRAISAGE
- BALAYAGE
- DÉNEIGEMENT
- RÉCYCLAGE
- TRAITEMENT DE SOL
- ASSAINISSEMENT
- AMÉNAGEMENT EXTÉRIEUR
- AMÉNAGEMENT RIVIÈRES
- ALIMENTATION EN EAU POTABLE

SIRET 51854396510022

Alsace
MASE
BILAN CARBONE[®]
(e) CO₂
idée Alsace

2 allée de Fautenbach • 67750 SCHERWILLER
Tel. 03 88 58 37 20 • Fax. 03 88 82 55 26
vogel@vogeltp.com • www.vogeltp.com



Directrice de la publication : Audrey KISTNER
Rédacteur en chef : Mireille FUHRMANN
Comité de rédaction :
Nicolas EHRHARD, Céline ETIENNE, Agnès FEIST,
Estelle FRITSCH, Eric FROMM, Christian STRIEBEL
Imprimé par Hansi